

# Bofællesskaber

Tilknyttet Kristelig Handicapforening



## Indhold

Forkyndelse og fællesskab	3
Bofællesskaberne	5
Trehuse	6
Valmuen	7
Elmebo	8
Sydhjørnet	9
Skærvebo	10
Annekset	11
Østbækhemmet	12
Ganerbo	13
Heragården	14
Solglimt	15
Frøjkgården	16
Kernehuset	17
Hjertebo	18
Om Kristelig Handicapforening	19



**Kristelig Handicapforening**

ELSKET OG VÆRDIFULD

# Forkyndelse og fællesskab

## EGET HJEM I BOFÆLLESSKAB

12 bofællesskaber er medlem af Kristelig Handicapforening. Bofællesskaberne er placeret i hele landet: Holstebro, Vildbjerg, Herning, Ølgod, Skjern, Ans, Hvam, Løsning, Vamdrup, Dianalund, Høje-Tastrup, Aakirkeby, og der er et bofællesskab på vej i Stor-København.

I bofællesskaberne, der er tilknyttet Kristelig Handicapforening, er der trygge rammer til at trives og udvikles som hele mennesker. Beboerne har hver deres lejlighed med køkken og bad; man laver mad sammen i fællesskab og spiser sammen.

Mennesker med udviklingshæmning har også brug for forkyndelse og kristent fællesskab. Der holdes andagt sammen med beboerne hver dag, og der er mange fælles aktiviteter - både i og uden for bofællesskabet.



Kristelig Handicapforening har tre formål:

- At fremme forkyndelsen af det kristne budskab blandt handicappede og deres pårørende.
- At fremme oprettelse af kristne bofællesskaber for handicappede og varetage disse interesser.
- At varetage de handicappedes sag generelt til bedste for de handicappede og deres familier.



### VÆRDIFULD OG ELSKET

Bofællesskaberne og Kristelig Handicapforening bygger på et fælles værdigrundlag - det kristne livs- og menneskesyn, som det findes i Bibelen. Det tager udgangspunkt i, at mennesket er skabt af Gud, og at menneskelivet er villet af Gud og værdifuldt. Ethvert menneske er værdifuldt og har - uanset handicap, udseende, race og religion - krav på værdighed og respekt. Vi ser mennesket som skabt til at leve i fællesskab og med ansvar over for andre mennesker og det øvrige skaberværk.

Vi ser mennesket som en helhed af ånd, sjæl og legeme. Det betyder, at arbejdet i Kristelig Handicapforening og i bofællesskaberne er båret af en omsorg, som orienterer sig mod det hele mennesket.

**SAMARBEJDET MELLE M BOFÆLLESSKABERNE OG KRISTELIG HANDICAPFORENING**  
Værdigrundlaget udledes også i hverdagen, både på bofællesskaberne og i Kristelig Handicapforening. Det indebærer blandt andet, at samarbejdet mellem ledelse, medarbejdere og beboere er præget af tillid, ærlighed og åbenhed, og at samarbejde med beboernes pårørende bygger på respekt og tillid.

Ansatte på bofællesskaberne og i Kristelig Handicapforening kan tilslutte sig formålsparagraffen og værdigrundlaget og efterkomme de faglige krav, som er nødvendige for at leve op til gældende bestemmelser og lovgivning.

Gennem Kristelig Handicapforening indgår bofællesskaberne i et fællesskab med de andre KH-bofællesskaber, og lederne af de enkelte bofællesskaber er en del af Lederforum, som mødes mindst 2 gange årligt.

Kristelig Handicapforening arrangerer også forskellige kurser, temadage og arrangementer, som bofællesskaberne kan deltage i.



# Bofællesskaberne



📍: Frødalen 5  
2630 Høje-Taastrup

Oprettet: 2012  
Lejligheder: 12

☎: 43 30 00 70

✉: sikker@trehuse.dk



Se mere → [www.trehuse.dk](http://www.trehuse.dk)



Et hjem med alt hvad  
det indebærer.  
Nærvær, hygge og  
grin med mulighed  
for at være sig selv og  
mulighed for at være  
SAMMEN.

De første beboere flyttede ind i bofællesskabet TreHusE i 2012, og i dag bor der 12 voksne mennesker mellem 25-45 år med nedsat fysisk og psykisk funktionsevne. TreHusE er organiseret under Lov om Fripølseboliger og godkendt til at levere ydelser ud fra Servicelovens paragraf 83, 85, 87 og 97

Beboernes individuelle behov for pædagogisk støtte og pleje er forskellig. Fælles for den enkeltes trivsel er, at alle, med udgangspunkt i egne behov, møder forudsigelighed, genkendelig og struktur. Alle beboere er beskæftiget i dagtimerne i forskellige former for dagtilbud og jobs.



Der afholdes ugentlige beboermøder, og der er tilbud om andagt hver aften samt tilbud om deltagelse i gudstjeneste om søndagen. Derudover er der tilbud om deltagelse i andre relevante kirkelige og sociale arrangementer, fx lovsangskoncert og Frøfestival.

Alle har sin egen lejlighed med stue, tekøkken, soveværelse, badeværelse og egen terrasse. Vi bruger husets fællesrum flittigt, og hjertet i huset er fællesstuen, som ligger i sammenhæng med køkkenet - det er stedet, hvor vi hygger og på forskellig vis har fællesskab i løbet af en dag.



📍: Kannikevangen 12  
3720 Aakirkeby

Oprettet: 1998  
Lejligheder: 10

☎: 56 97 07 17

✉: ledelse@valmuen-aakirkeby.dk

Se mere ⇒ [www.valmuen-aakirkeby.dk](http://www.valmuen-aakirkeby.dk)



Bofællesskabet Valmuen ligger i udkanten af Aakirkeby op til åbne marker og med havet i horisonten.

Valmuen består af 10 boenheder.

Bofællesskabet er i ét plan med niveaufri adgang overalt, og lejlighederne er placeret således, at der er direkte udgang til fællesarealer bestående af dagligstue eller spisestue. Midt i huset er der et stort køkken, som benyttes til fælles madlavning, ligesom de øvrige servicearealer er placeret her. Der er blandt andet et aktivitetsrum med mulighed for at være kreativ og spille bordtennis, bob, lave gymnastik, synge på karaokeanlæg mm.



## Her bor vi 10 fantastiske personer!



Valmuen er beboernes hjem, og hverdagen er præget af struktur, forudsigelighed og tryghed. Vi har en anerkendende tilgang og ser ressourcerne i den enkelte. Vi fokuserer på muligheder frem for problemstilling.

Der er fokus på sundhed og trivsel. Der motioneres meget, for eksempel cykling, løbe/gå-hold, bowling og forskellige former for idræt både i og uden for huset. Valmuen deltager også aktivt i Kristelig Handicapforenings arrangementer. Der er også mulighed for fælles kirkegang, ligesom beboerne deltager i lokale aktiviteter af forskellig art.

Beboerne har en hverdag ude af huset med arbejde eller aktivering.

## Se Valmuens introduktionsvideo

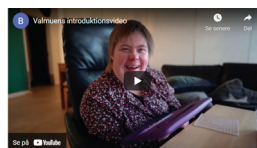

<https://youtu.be/N-0XJfByesM>

# ELMEBO



📍: Elmevej 4B  
4293 Dianalund

☎: 58 28 68 90

✉: info@elmebo.dk

Oprettet: 1995  
Udvidet: 2021  
Lejligheder: 10



Se mere → [www.elmebo.dk](http://www.elmebo.dk)

Elmebo ligger i Dianalund på en stor naturgrund ud til åben mark, men samtidig i gåafstand til specialværksteder, indkøbsmuligheder, skov, kirke med mere.

Vi har fokus på:

- At Elmebo er beboernes hjem, og at det er et kristent hjem. Huset er indrettet, så den enkelte beboer naturligt kan veksle mellem at være sig selv og være en del af fællesskabet.
- Faglighed der modsvarer den enkelte beboers behov for støtte.
- Socialisering så den enkelte, på sine egne præmisser, kan være en del af fællesskabet.
- Sociale spilleregler så den enkelte kan have et privatliv - og respektere de andres.
- At den enkelte skal være en aktiv del af sit eget liv. Livet skal have "farver", der skal være forskel på arbejde og fritid, hverdag og fest. Den enkelte skal have succesoplevelser og oplevelsen af, at jeg har værdis.

Elmebo er bygget til 10 beboere. Huset rummer fællesarealer med dagligstuer, aktivitetsrum, køkken og vaskerum i midten og 5 boliger i hver sin ende af huset. Målgruppen er voksne med fysisk og/eller psykisk funktionsnedsættelse.



Et rigtigt hjem

**Elmebo er et rigtigt hjem! Et hjem, hvor man kan være den, man er. Et hjem er også et fællesskab. Fælles traditioner. Fælles oplevelser. Vi tager del i hinandens sorger og glæder**

Følg Elmebo på Facebook

**ELMEBO**  
Et rigtigt hjem



<https://www.facebook.com/BofaellesskabetElmebo>



# Sydhjørnet



📍: Grønnegade 3  
6580 Vamdrup

☎: 24 52 89 98

✉: eva@sydhjornet.dk

Oprettet: 2012  
Tilbygning/ombygning: 2019/2020  
Lejligheder: 13



Se mere ⇒ [www.sydhjornet.dk](http://www.sydhjornet.dk)

Bofællesskabet Sydhjørnet er beliggende i Vamdrup, 15 km sydvest for Kolding. Det er centralt beliggende i gåafstand til togstationen og på en stor naturskøn grund.

Bofællesskabet henvender sig til voksne mennesker med en hjerneskade eller en diagnose inden for autismespektret - eller en lignende udviklingsforstyrrelse.

Beboerne har forskellige udfordringer og behov, men fælles for dem er, at de trives med struktur i hverdagen og med støttepersoner omkring sig.

Beboerne har alle forskellige aktiviteter i hverdagen. Nogle er i gang med en STU (Særlig Tilrettelagt Ungdomsuddannelse). Andre arbejder på et værksted, en gård, i kirken, på kirkegården, som pedelmedhjælper eller andet.



*Sydhjørnet skal være et varmt, åbent og tillidskabende hjem, hvor beboere og deres pårørende oplever sig mødt og anerkendt i deres aktuelle livssituation*

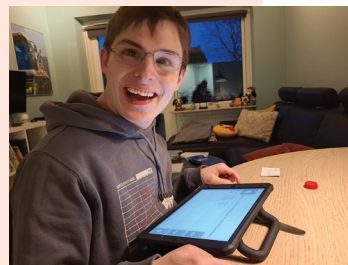

Det kristne livs- og menneskesyn kommer til udtryk i det daglige samvær, men også gennem aftenandagt og bøn i forbindelse med måltiderne, ligesom der er tilbud om at komme i kirke.



# Sydhjørnet

Følg Sydhjørnet på Facebook



<https://www.facebook.com/Sydhjornet>

# SKÆRVEBO OG ANNEKSET



📍: Haremarksvej 76  
8723 Løsning

☎: 75 65 09 90

✉: [ela@skaervebo.dk](mailto:ela@skaervebo.dk)

Oprettet: 1999  
Udvidet: 2021  
Lejligheder: 18



Se mere ⇒ [www.skaervebo.dk](http://www.skaervebo.dk)



## Ligeværdighed, respekt og næstekærlighed danner ramme for mål og mening hver eneste dag

Skærvebo ligger i et villakvarter i Løsning - i nærheden af et stort rekreativt område. Bofællesskabet består af 18 lejligheder, som hver indeholder stue med lille køkken, god skabsplads, soveværelse og badeværelse samt udgang til en lille terrasse.

Der er gode fællesarealer, motionsrum, vaskeri, aktivitetsrum med poolbor og interaktivt gulv, spaområde med sauna, massagerum, bålhytte, orangeri og fælleskøkken.

Beboerne og personalet laver mad og spiser ofte i fællesskab. Alle beboere har en maddag, hvor de hjælper til i køkkenet.



Skærvebo er beboet af fysisk og psykisk udviklingshæmmede. Der er betydelig forskel på beboernes støttebehov, da nogle af beboerne er fysisk selvhjulpne og andre har vidtgående fysiske handicaps.

Beboerne på Skærvebo har alle et dagtilbud i beskyttede værksteder. I fritiden går nogle til svømning, ridning, skydning m.m., og indimellem er der ture til for eksempel koncerter, biograf eller café.

Flere af beboerne hygger sig med forskellige former for spil. Om sommeren kan beboerne have egen køkkenhave og i fællesskab passes orangeri og krukker i haven.

Læs mere om det fælles for Skærvebo og Annekset på siden om Annekset.



# SKÆRVEBO OG ANNEKSET



📍: Haremarksvej 74  
8723 Løsning

☎: 75 65 09 96

✉: [ela@skaervebo.dk](mailto:ela@skaervebo.dk)

Oprettet: 2003  
Udvidet: 2011  
Lejligheder: 8



Se mere ⇒ [www.skaervebo.dk](http://www.skaervebo.dk)

I foråret 2003 opførtes 6 nye boliger overfor bofællesskabet Skærvebo. Og i 2011 blev annekset udvidet med 2 nye lejligheder i den tidligere lederbolig.

Her bor mennekser, som er mere selvhjulpne og kan klare sig uden nattevagt. De kan dog opsøge hjælp i Skærvebo, hvis der er behov for det.

På Annekset er der fælles køkken/alrum, hvor beboerne på skift hjælper med madlavning og har mulighed for at spise sammen eller spise i egen lejlighed. Nogle af beboerne på Annekset er i arbejde via ekstern beskæftigelse, det vil sige i en beskyttet stilling på en almindelig arbejdsplads. Anneksets beboere deltager i forskellige fritidstilbud og i fælles aktiviteter/arrangementer sammen med Skærvebo.

*Alle er lige værdifulde  
og har som aktør i eget  
liv ret til indflydelse og  
selvbestemmelse*



Fælles for Skærvebo og Annekset er, at hverdagen skal afspejle det kristne menneskesyn. Alle er skabt i Guds billede og er dermed unikke og værdifulde. Der gives plads til den kristne tro i hverdagen gennem tilbud om fælles eller personlig andagt/bøn, mulighed for at komme i missionshus og til gudstjeneste.

Respekt, omsorg og anerkendelse er grundlæggende værdier for beboere og ansatte. Med udgangspunkt i den enkeltes ressourcer gives mulighed for udvikling, og vi fokuserer på muligheder frem for problemstillinger. Sundhed (kost og motion) og trivsel er i fokus. Der er, og vægtes, høj faglighed i personalegruppen.



ØstbækHjemmet



📍: Industrivej 19  
6870 Ølgod

☎: 75 24 59 47

✉: kontor@ostbaekhjemmet.dk

Oprettet: 1983  
Nybygget: 2008  
Tilbygning: 2013, 2015, 2020  
Lejligheder: 19



Se mere ⇒ [www.ostbaekhjemmet.dk](http://www.ostbaekhjemmet.dk)



ØstbækHjemmet ligger i Ølgod og blev etableret af frivillige kræfter i 1983 - som det første af Kristelig Handicapforenings tilknyttede hjem. Der blev indrettet et bofællesskab med integreret lederbolig i en nedlagt kjolefabrik, som (med en senere tilbygning) udgjorde hjemmet for 10 beboere frem til 2008, hvor der blev bygget helt nye bygninger på samme grund.

Hovedbygningen består i dag af 12 lejligheder (§105) på omkring 45m<sup>2</sup>. Midt i huset ligger en dagligstue, en hyggestue og et køkken. Der er også to spisestuer.

Der er sket tilbygninger af flere omgange, f.eks. blev der i 2020 udført en større tilbygning (§107/§108) med fællesstue og botræningskøkken, personalefaciliteter og syv 2-værelseslejligheder med køkken, stue, soveværelse og egen vaskemaskine på omkring 38m<sup>2</sup>.



Alle beboere bliver tilbudt et beskæftigelses- eller samvær- og aktivitetstilbud i Varde Kommune eller med andre samarbejdspartnere, f.eks. TV Glad i Esbjerg. Nogle få beboere er en gang om ugen i praktik i en af de lokale butikker.



Flere af beboerne har en ledsagerordning, og i hverdagen går nogle af dem til idræt, sang og musik. I bofællesskabet tilbydes forskellige aktiviteter, herunder gudstjenestefejring i huset og/eller den lokale kirke, bibelstudie, fitness, motionsinstrumenter, svømning og "Før søndagen". ØstbækHjemmet deltager desuden på Kristelig Handicapforenings Frøfestival og rejser på årlig sommerferie med overnatninger på Mørkholt Bibelcamping.



ØstbækHjemmet

At være mennesker  
sammen i Guds  
kærlighed

📍: Klostervej 108  
6900 Skjern

Oprettet: 2005

Udvidet: 2015

☎: 97 36 19 29

Lejligheder: 15

✉: leder@ganerbo.dk



Se mere ⇒ [www.ganerbo.dk](http://www.ganerbo.dk)



Ganerbo er en selvejende institution og drives efter friplejelovgivningen. Ganerbo bygger på det kristne menneskesyn, og respekt og næstekærlighed er grundlæggende værdier i vores hverdag.

*Alle er skabt i Guds billede og dermed lige værdifulde og har ret til indflydelse og selvbestemmelse. Respekt og næstekærlighed er grundlæggende værdier for beboere og ansatte.*

Ganerbo er beliggende ved Ganer Å i udkanten af Skjern by. Vi færdes ofte ude i den pragtfulde natur i skjern Ådal, som ligger lige uden for døren.

Ganerbo er hjem for 15 voksne beboere med forskellige grader af fysiske- og/eller psykiske vanskeligheder. Hver beboer har sin egen lejlighed, og derudover rummer Ganerbo forskellige fællesfaciliteter som dagligstuer, køkken, motionsrum, terrasser, bålplads og cykel/gangsti.

Hverdagen på Ganerbo tager udgangspunkt i den enkelte beboers ønsker og behov, og den er præget af struktur, forudsigelighed og tryghed.

Beboerne er alle i dagbeskæftigelse og tiden hjemme på Ganerbo bruges blandt andet til dagligdagens gøremål med madlavning, tøjvask, rengøring mv. Ganerbo tilbyder en aktiv fritid, hvor der lægges vægt på sundhed/fysisk aktivitet - gerne ude i den friske luft - fællesskab, sang/musik, kreativitet m.m.

Det kristne grundlag sætter også spor i hverdagen med blandt andet borbøn, aftensandagt og kirkegang - både på Ganerbo og i Skjerns kirker.



# Heragården



📍: Koustrup Allé 15B  
7400 Herning

☎: 96 27 31 00

✉: post@heragaarden.dk

Oprettet: 2005  
Lejligheder: 13  
Medlem af Kristelig Handicapforening siden: 2017



Se mere ⇒ [www.heragaarden.dk](http://www.heragaarden.dk)

Heragården er et midlertidigt botilbud i henhold til serviceloven § 107. Målgruppen for Heragården er unge mennesker mellem 18-35 år med nedsat psykisk funktionsevne, typisk inden for autismespektret. Beboerne på Heragården kan mange ting selv, og målet er, at de med tiden kan flytte i anden og mere selvstændig boform.

Vi tilbyder botræning og støtter op omkring beskæftigelse og uddannelse samt støttende samtaler til selvudvikling. Vi forventer, at et ophold på Heragården strækker sig over et forløb på 5 år.

**Heragården er for dig med autisme, der ønsker et meningsfuldt liv og håb for fremtiden**

Heragården skal fungere som en base/et hjem, hvor beboeren vil møde accept og trykthed

# Heragården



Den individuelle støtte er med til at motivere og styrke beboeren til at være stabil arbejdskraft, til at have styr på privatlivet med alt, hvad det indebærer, samt til at kunne deltage i sunde fritidsinteresser. Formålet er også at tilbyde beboerne hjemlige forhold, hvor det kristne livssyn giver sig til udtryk i samvær med kærlighed, åbenhed og ligeværdighed.



I weekenderne har nogle af beboerne egne planer, og der arrangeres også forskellige små aktiviteter, for eksempel at tage ud at spise. Ti gange om året arrangeres fælles heldagstur i weekenden for de beboere, der ønsker at deltage. En gang om året rejser en gruppe beboere og ansatte til sydens sol og varme.

📍 : Nørrevænget 1  
7480 Vildbjerg

☎ : 24 69 78 00

✉ : soljl@diakon.dk

Oprettet: 1988  
Renoveret: 2006/2007  
Tilbygning: 2021  
Lejligheder: 22



Se mere → [www.solglimt-vildbjerg.dk](http://www.solglimt-vildbjerg.dk)



Solglimt ligger i Vildbjerg, og er et bofællesskab for 22 beboere. Solglimt består af 10 lejligheder i bygning 1 og 12 lejligheder i bygning 3. Derudover er der tilknyttet en borger, som bor i egen lejlighed i Vildbjerg. Beboerne er mellem 18-79 år, og fælles for dem alle er, at de har et psykisk/fysisk støttebehov.

**Solglimt skaber hjem med trivsel og faglighed samt fællesskab om kristne værdier**



Alle beboerne har en aktiv hverdag, hvor de enten er ude af huset i beskæftigelse: på Aktivitetshuset, STU (Særligt Tilrettelagt Uddannelse,) Trebirke (beskyttet beskæftigelse), eller i arbejde med støtte i lokale butikker; eller de kan have et specielt tilrettelagt program hjemme.

I fritiden går nogle af beboerne til svømning, idræt, IMU - Indre Missions Unge og ridning. I Solglimts kalender veksler det mellem forskellige relationsaktiviteter: kreativ, udeliv, drama, musik, massage m.m. Derudover er der husmøde, samt mulighed for at deltage i gudstjenester og møder i missionshuset.

Solglimt har en vennekreds, som arrangerer forskellige oplevelser. For eksempel musikaftner, bankospil, biograftur, udflugter, grillfester m.m. Besøgsvenner og frivillige er en del af hverdagslivet på Solglimt sammen med beboerne.

**Følg Solglimt på Facebook**



[www.facebook.com/solglimtvildbjerg](http://www.facebook.com/solglimtvildbjerg)

Frøjkgården



📍: Thorsvej 71  
7500 Holstebro

☎: 97 48 58 92

✉: mogens.jacobsen@holstebro.dk

Oprettet: 2003  
Udvidet: 2014  
Lejligheder: 13



Se mere ⇒ [www.asperger-holstebro.dk](http://www.asperger-holstebro.dk)



Frøjkgården ligger i Holstebro og har plads til 13 beboere. Målgruppen er mennesker ned udviklingsforstyrrelser inden for autismspektret.

Bofællesskabet ligger i naturskønne omgivelser med kort afstand til søer, bæk og grønne områder - og alligevel tæt på byens centrum. Bybussen holder lige ved døren.

Frøjkgården består af 13 selvstændige 2-rums lejligheder, der hver indeholder stue med tekøkken, soveværelse og eget badeværelse. Lejlighederne er på ca. 40kvm. I fællesarealerne findes der 3 køkkener, flere aktivitetsrum, vaskerum og dagligstue.

Frøjkgårdens indretning er designet til målgruppens behov, så der er rig mulighed for at veksle mellem privatliv i egen lejlighed og fælles aktiviteter i fællesarealerne.

*Her bliver hvert enkelt menneske betragtet som unikt og ligeværdigt og bliver mødt med respekt og omsorg*



Følg Frøjkgården på Facebook



<https://www.facebook.com/frojkgarden>

Frøjkgården





KERNEHUSET



📍: Rugvænget 60  
8643 Ans

📅 Oprettet: 2004  
🏠 Lejligheder: 12

☎️: 86 88 86 28

✉️: linda@kernehuset-ans.dk



Se mere ⇒ [www.kernehuset-ans.dk](http://www.kernehuset-ans.dk)



Kernehuset ligger i udkanten af Ans By med udsigt til Tange sø.

Bofællesskabet Kernehuset består af 12 lejligheder, der indeholder stue med lille køkkenafdeling, soveværelse og stort badeværelse. Lejlighederne er på 35kvm og har egen terrasse. I kernehusets fællesarealer er der blandt andet køkken, bryggers, spisestue, stue og servicrum.

Kernehuset er et bofællesskab for fysisk og/eller psykisk funktionshæmmede voksne fra 18 år. Der er stor forskel på beboernes støttebehov, idet nogle har behov for støtte i forhold til deres fysiske handicap, mens andre har behov for støtte i forhold til deres psykiske handicap.



Beboerne er som udgangspunkt alle på arbejde i dagtimerne, i 2020 blev Kernehuset godkendt til et lille internt aktivitetstilbud.

I huset er der fokus på en meningsfuld hverdag med inddragelse og aktiviteter i hverdagen både ud og inde.

Kernehuset har et dejligt stort og vigtigt netværk, herunder pårørende, venner, kirkelige foreninger, vennekredsen, naboer, arbejdssteder samt Kristelig Handicapforening og de andre bofællesskaber tilknyttet Kristelig Handicapforening.

Kernehuset er et hjem, hvor livet leves



KERNEHUSET



📍: Hvamvej 105, Hvam  
9620 Aalestrup

☎: 87 76 90 00

✉: birtheroesdahl@hjeretebo.dk

Oprettet: 2012  
Udvidelse: 2017  
Lejligheder: 15



Se mere → [www.hjeretebo.dk](http://www.hjeretebo.dk)

Hjertebo ligger i landsbyen Hvam nord for Viborg og indeholder 15 selvstændige lejligheder, der er kombineret med fællesrum indenfor og grønne arealer udenfor.

Der er spisestue, dagligstue og fælles køkken. Derudover er der blandt andet en aktivitetssal og to sanserum.

Der bor 15 voksne, som alle har en psykisk og/eller fysisk funktionsnedsættelse. Man skal være fyldt 18 år for at kunne flytte ind på Hjertebo. På Hjertebo er der altid personale og om natten er der en vågen nattevagt, så der er tryghed døgnet rundt.

Alle beboere er af sted på arbejde/aktivitetstilbud i dagtimerne. Når vi er hjemme, er hverdagen fyldt af glæde, samvær, aktiviteter, hygge og hver dag hjælpes beboere og personale ad med madlavning, borddækning og oprydning.

Af andre faste aktiviteter kan nævnes sangaften, spilleaften, beboermøder og bibelklub. der er tilbud om at komme i kirke om søndagen.

Kerneverdierne på Hjertebo er: Nærvær, omsorg, selvbestemmelse og medinddragelse, værdighed og hjerterum.



*Vi går ikke op i diagnoser, men mere i hvem mennesket bag diagnosen er. Vi har rummelighed og højt til loftet*

Følg Hjertebo på Facebook



<https://www.facebook.com/hjeretebohvam>

# Bliv medlem af Kristelig Handicapforening

Det har stor betydning for os, at der er mange medlemmer, som står bag foreningen. Det skyldes vores muligheder for at bygge kristne bofællesskaber og for at præge kirke og samfund. Som medlem af foreningen modtager du KH-bladet 4 gange om året. Vi tilbyder i begrænset omfang gratis socialfaglig vejledning. Du er velkommen til at kontakte os, og vi vil rådgive og vejlede – og/eller henvise til øvrige muligheder for vejledning.

Kristelig Handicapforening arrangerer også kurser, konferencer, temadage, musikfestival (Frøfestival) og sommeraktiviteter. Vi udgiver også forskelligt materiale - blandt andet bøger, andagtsmateriale og merchandise.

Læs mere på vores hjemmeside: [www.k-h.dk](http://www.k-h.dk)



Scan QR-koden og kom til vores hjemmeside

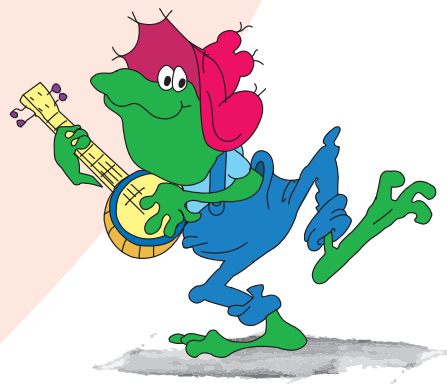

**INTERESSELISTEN**  
Som medlem er det muligt at blive skrevet op på interesselisten til bofællesskaberne tilknyttet Kristelig Handicapforening. Kontakt os, hvis du ønsker at blive skrevet op på interesselisten

**MODTAG NYHEDSBREV**  
Tilmeld dig vores nyhedsbrev på [www.k-h.dk](http://www.k-h.dk). Det udkommer 1-2 gange i måneden

TILMELD DIG NYHEDSBREVET HER





**Kristelig Handicapforening**

ELSKET OG VÆRDIFULD